



# **TUCSON 1211LP 230/50 -GR- TS (SP.SCHUKO) -LAVOR- PROF.**

*Filtri: validità 28/07/2023*

*28/07/2023*

*Questa pagina viene lasciata intenzionalmente bianca.*

8.671.0001 - TUCSON 1211LP 230/50 -GR- TS (SP.SCHUKO) -LAVOR- PROF.....	4
R86710001 - TUCSON 1211LP 230/50 -GR- TS (SP.SCHUKO) -LAVOR- PROF.....	6
R8671X001 - TUCSON 1211LP 230/50 4P TS (SP.SCHUKO) B.D.F.....	8
R56010764 - MOTOP.LWM 230/50 4P 1508 SX C/IN-TS-MAN. (CL3).....	10
R56060158 - MOTORE LWM 230/50 D.135 H140 4P ALB.CAVO PER D.90.....	12
R5700X064 - POMPA LW CL3 150/11 1450 SX C/IN. C/TS C/MAN.C/PROLUNGHE.....	14
R35540034 - KIT CARTER POMPA 11lt 50hz SX 1450 KLW3020S SX (6300051000).....	16
R50080380 - TESTATA OTT.LWS 1507 C/IN.2,0-TS-ING.M22-USC.3/8 (X POMPA CM).....	18
Indice componenti.....	20

**8.671.0001 - TUCSON 1211LP 230/50 -GR- TS (SP.SCHUKO) -LAVOR- PROF.**

Validità: dal 02/09/2016 al 31/12/3000

---

Pos.	Codice	Descrizione
.	R86710001	TUCSON 1211LP 230/50 -GR- TS (SP.SCHUKO) -LAVOR- PROF.

**R86710001 - TUCSON 1211LP 230/50 -GR- TS (SP.SCHUKO) -LAVOR- PROF.**

Validità: dal 02/09/2016 al 31/12/9999

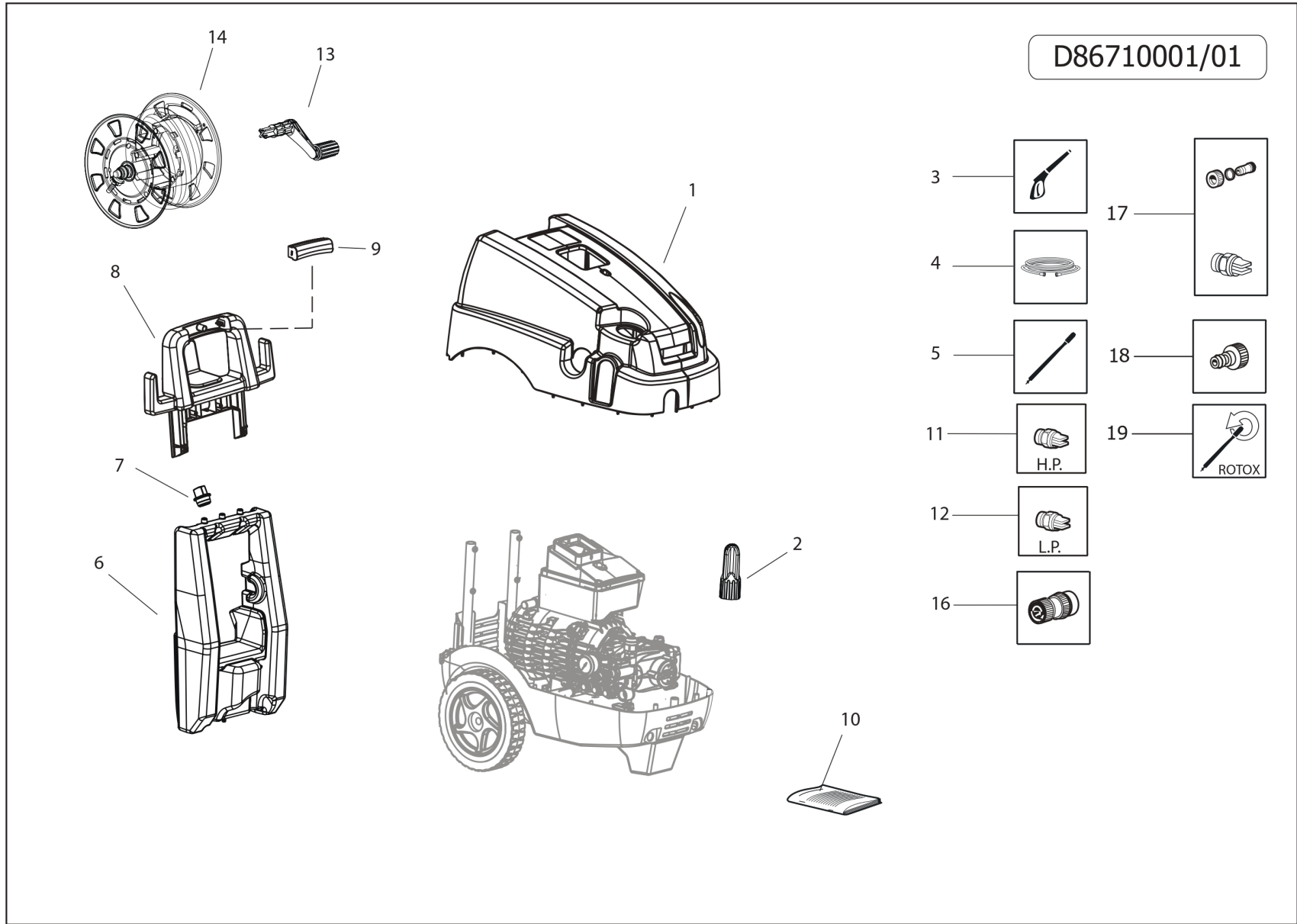

Pos.	Codice	Sostituito da	Q.tà	Acquistabile	Q.tà min.	Per manuten.	Descrizione
.	R8671X001		1	No			TUCSON 1211LP 230/50 4P TS (SP.SCHUKO) B.D.F.
001	4.613.0428		1	Si	1		CARENATURA SUPERIORE TUCSON CL3 -GR.CH.- RAL.7046 (PANT.430C)
002	4.608.0314		1	Si	1		POMOLO REGOLAZIONE DANUBIO X P80.0394
003	3.700.0036		1	Si	1	EXT	PISTOLA AL15 26Mpa-100Â°C-30lt/min G3/8M - M22
004	4.618.0049		1	Si	1	EXT	TUBO R1 1/4 21MPa L=8000 3/8F GIR.-M22x1,5 C/MANIC.
005	3.701.0027	3.701.0015	1	Si	1	EXT	LANCIA ZNT L=600 RIVEST.+ROS.+ATT.RAP.M22
006	4.608.0540		1	Si	1		MANICO SERBATOIO TUCSON S/FORO PORTAGOMMA
007	4.008.0095		1	Si	1		TAPPO SERBATOIO DETERGENTE C/FORO D.9 -N-
008	4.608.0416		1	Si	1		MANICO NERO X LMX LP
009	4.608.0417		1	Si	1		PLACCHETTA MANICO X LMX LP -GRIGIA- RAL.7046(PANT.430C)
010	7.700.0548		1	Si	1		MANUALE TUCSON/TASMAN +CE LAVOR 16L A5 128F (+inserti REIS)
017	5.012.0058		1	Si	1		CORREDO PORTAGOMMA UGELLO 15045

TUCSON 1211LP 230/50 -GR- TS (SP.SCHUKO) -LAVOR- PROF. - Filtri: validità 28/07/2023



**R86710001 - TUCSON 1211LP 230/50 -GR- TS (SP.SCHUKO) -LAVOR- PROF.**

Validità: dal 02/09/2016 al 31/12/9999

28/07/2023

Pag. 7 / 20

D8671X002/01

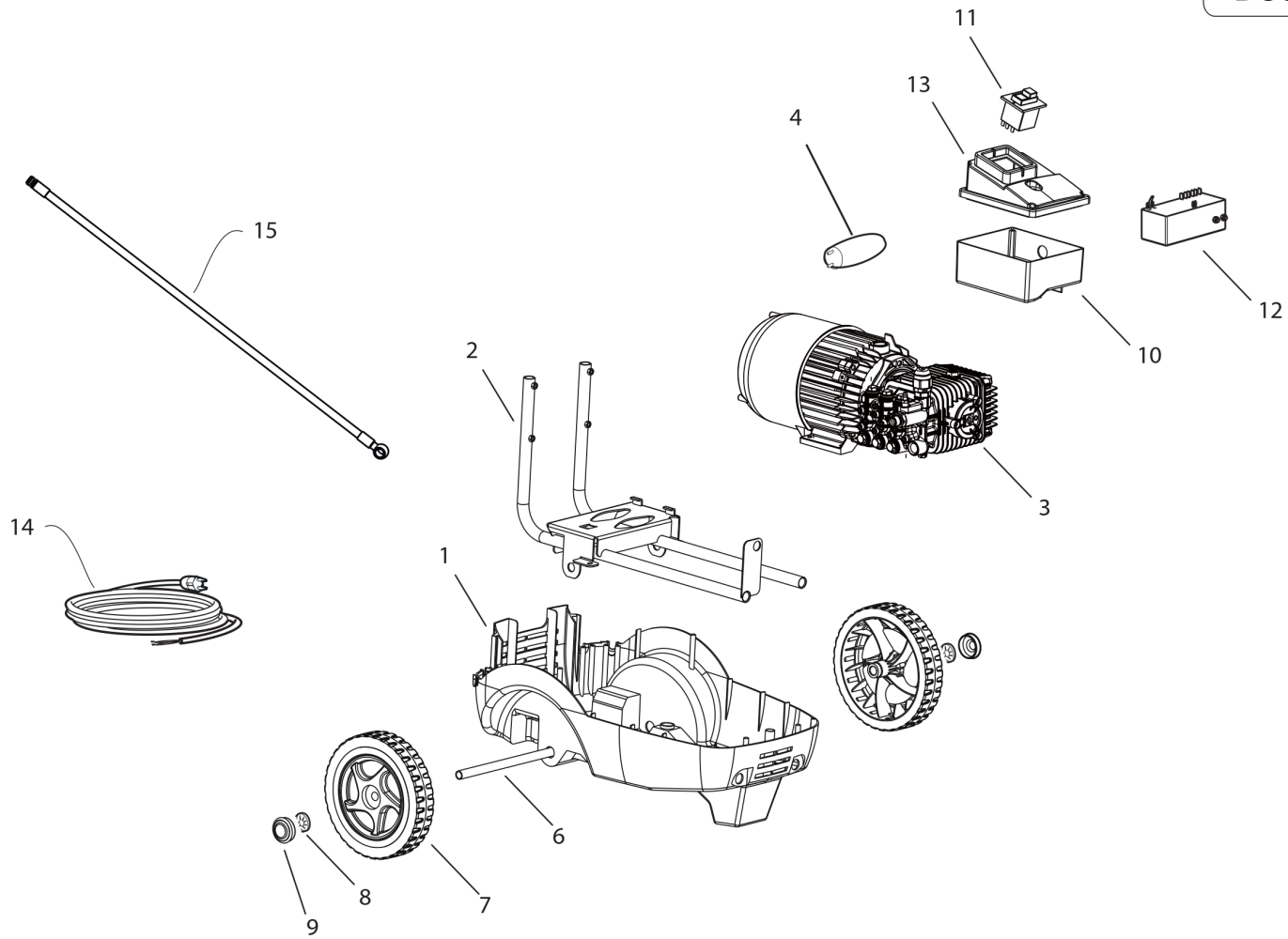

Pos.	Codice	Sostituito da	Q.tà	Acquistabile	Q.tà min.	Per manuten.	Descrizione
.	R56010764		1	No			MOTOPLWM 230/50 4P 1508 SX C/IN-TS-MAN. (CL3)
001	4.613.0157		1	Si	1		CARENATURA INFERIORE DANUBIO-ONTARIO-LTX-TUCSON -N-
002	5.613.0392		1	Si	1		TELAIO COMPLETO X TUCSON MOTORE D.135
003	5.601.0764		1	Si	1		MOTOPLWM 230/50 4P 1508 SX C/IN-TS-MAN. (CL3)
004	3.404.0098		1	Si	1		CONDENSATORE 70mF 450V D.50X120 F/M
006	4.607.0246		1	Si	1		ASSALE L=385 PER ONTARIO-DANUBIO
007	3.006.0164		2	Si	1		RUOTA D.220x55 FORO D.15 -GR- RAL.7046
008	3.099.0020		2	Si	1		FERMO RUOTA De.28.3 PER ASSALE D.15
009	3.099.1755		2	Si	1		BORCHIA D.45 COPRI RUOTA X 30060155 -GR- RAL.7016
010	4.608.0454		1	Si	1		SCATOLA ELETTRICA X TUCSON
011	3.401.0042		1	Si	1	EXT	MICRODISGIUNTORE ETA 3120-N554-P7T1-W02D-20A C/PROT.
013	4.608.0477		1	Si	1		COPERCHIO SCATOLA ELETTRICA X INTERR. MONOFASE TUCSON
014	4.012.0150		1	Si	1		CAVO H05VV-F 3X1,5 MT.5,4 SP.SCHUKO ANTISPRUZZO F/F

TUCSON 1211LP 230/50 -GR- TS (SP.SCHUKO) -LAVOR- PROF. - Filtri: validità 28/07/2023



**R8671X001 - TUCSON 1211LP 230/50 4P TS (SP.SCHUKO) B.D.F.**

Validità: dal 02/09/2016 al 31/12/9999

28/07/2023

Pag. 9 / 20

**R56010764 - MOTOP.LWM 230/50 4P 1508 SX C/IN-TS-MAN. (CL3)**

Validità: dal 03/09/2021 al 31/12/9999

D56010764/01

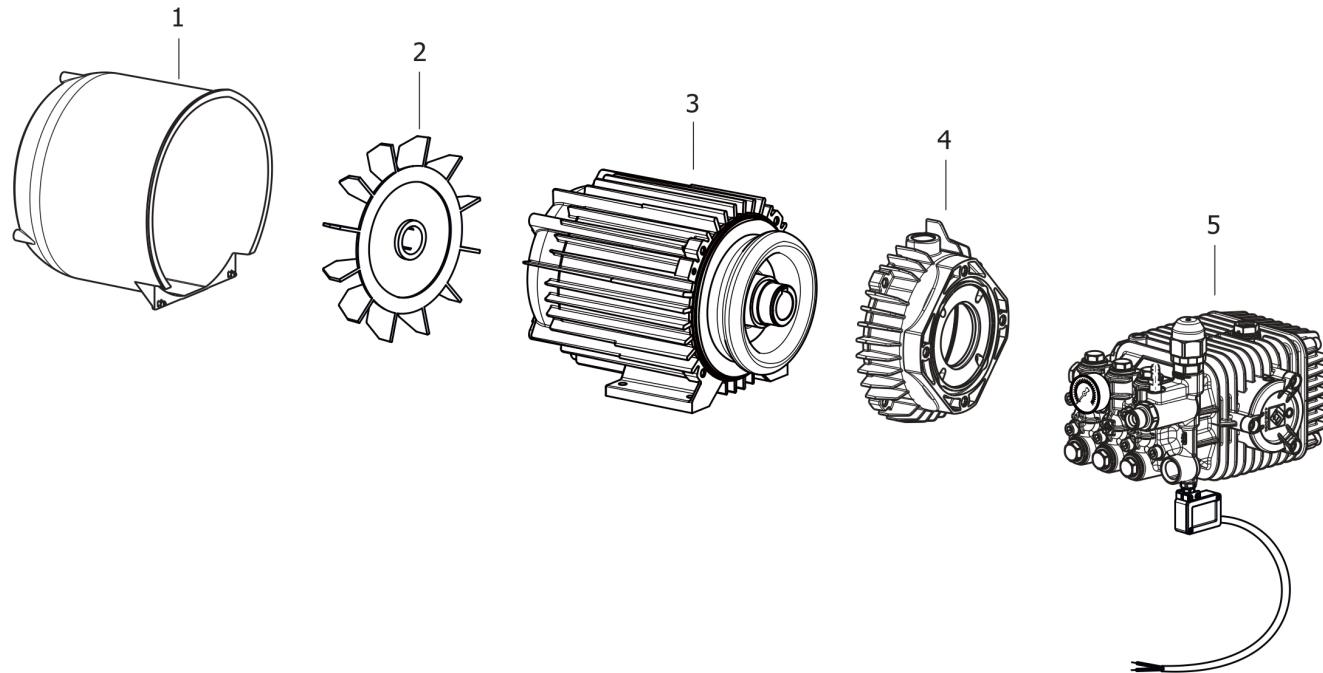

Pos.	Codice	Sostituito da	Q.tà	Acquistabile	Q.tà min.	Per manuten.	Descrizione
.	R56060158		1	No			MOTORE LWM 230/50 D.135 H140 4P ALB.CAVO PER D.90
.	R5700X064		1	No			POMPA LW CL3 150/11 1450 SX C/IN. C/TS C/MAN.C/PROLUNGHE
001	4.608.0294		1	Si	1		COPRIVENTOLA MOTORE D.135 (VENT. ALL.)
002	3.099.2040		1	Si	1		VENTOLA MOTORE IN PLASTICA F90(C/FASCETTE)
003	5.606.0158		1	Si	1		MOTORE LWM 230/50 D.135 H140 4P ALB.CAVO PER D.90
004	4.605.0105		1	Si	1		FLANGIA MOTORE D.135 CENTRAGGIO D.90 (BORDO FEMMINA)
005	5.700.X064		1	Si	1		POMPA LW CL3 150/11 1450 SX C/IN. C/TS C/MAN.C/PROLUNGHE

TUCSON 1211LP 230/50 -GR- TS (SP.SCHUKO) -LAVOR- PROF. - Filtri: validità 28/07/2023



**R56010764 - MOTOP.LWM 230/50 4P 1508 SX C/IN-TS-MAN. (CL3)**

Validità: dal 03/09/2021 al 31/12/9999

28/07/2023

Pag. 11 / 20

**R56060158 - MOTORE LWM 230/50 D.135 H140 4P ALB.CAVO PER D.90**

Validità: dal 15/07/2021 al 31/12/9999

D56060158/01

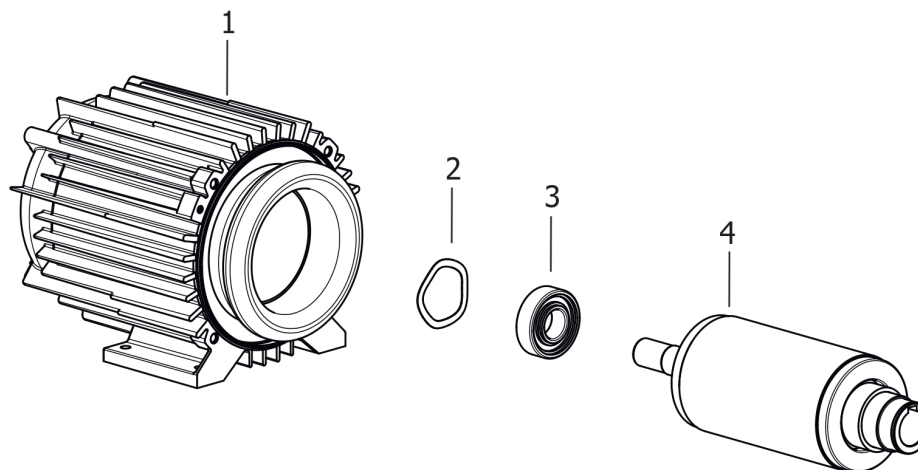

Pos.	Codice	Sostituito da	Q.tà	Acquistabile	Q.tà min.	Per manuten.	Descrizione
001	5.602.0076		1	No			CARCASSA LWM 230/50 4P D.135 H.140 (CENTR. MASCHIO)
002	3.099.0002		1	Si	1		ANELLO DI COMPENSAZ. 40X46.5X3 4 ONDE (217N COMPRESSO AL 50%)
003	3.001.0001		1	Si	1		CUSCINETTO RADIALE A SFERA 6204-2Z (X MOT.EL.150°C)
004	5.605.0077		1	No			ALBERO CAVO +ROTORE D.80 H140 4P MONOF.X POMPE D.90

**R5700X064 - POMPA LW CL3 150/11 1450 SX C/IN. C/TS C/MAN.C/PROLUNGHE**

Validità: dal 15/07/2021 al 31/12/9999

D5700X064/01

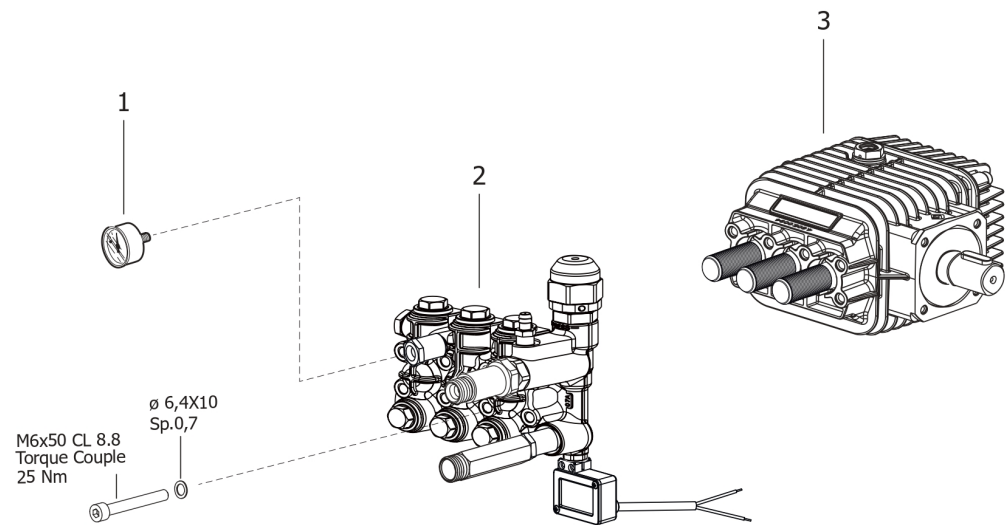

Pos.	Codice	Sostituito da	Q.tà	Acquistabile	Q.tà min.	Per manuten.	Descrizione
.	R35540034		1	No			KIT CARTER POMPA 11lt 50hz SX 1450 KLW3020S SX (6300051000)
.	R50080380		1	No			TESTATA OTTLWS 1507 C/IN.2,0-TS-ING.M22-USC.3/8 (X POMPA CM)
001	3.107.0006		1	Si	1		MANOMETRO D.40 0/300 BAR 1/8 GLICERINA
002	5.008.0380		1	Si	1		TESTATA OTTLWS 1507 C/IN.2,0-TS-ING.M22-USC.3/8 (X POMPA CM)
003	3.554.0034		1	Si	1		KIT CARTER POMPA 11lt 50hz SX 1450 KLW3020S SX (6300051000)

TUCSON 1211LP 230/50 -GR- TS (SP.SCHUKO) -LAVOR- PROF. - Filtri: validità 28/07/2023



**R5700X064 - POMPA LW CL3 150/11 1450 SX C/IN. C/TS C/MAN.C/PROLUNGHE**

Validità: dal 15/07/2021 al 31/12/9999

28/07/2023

Pag. 15 / 20

**R35540034 - KIT CARTER POMPA 11lt 50hz SX 1450 KLV3020S SX (6300051000)**

Validità: dal 10/05/2013 al 31/12/9999

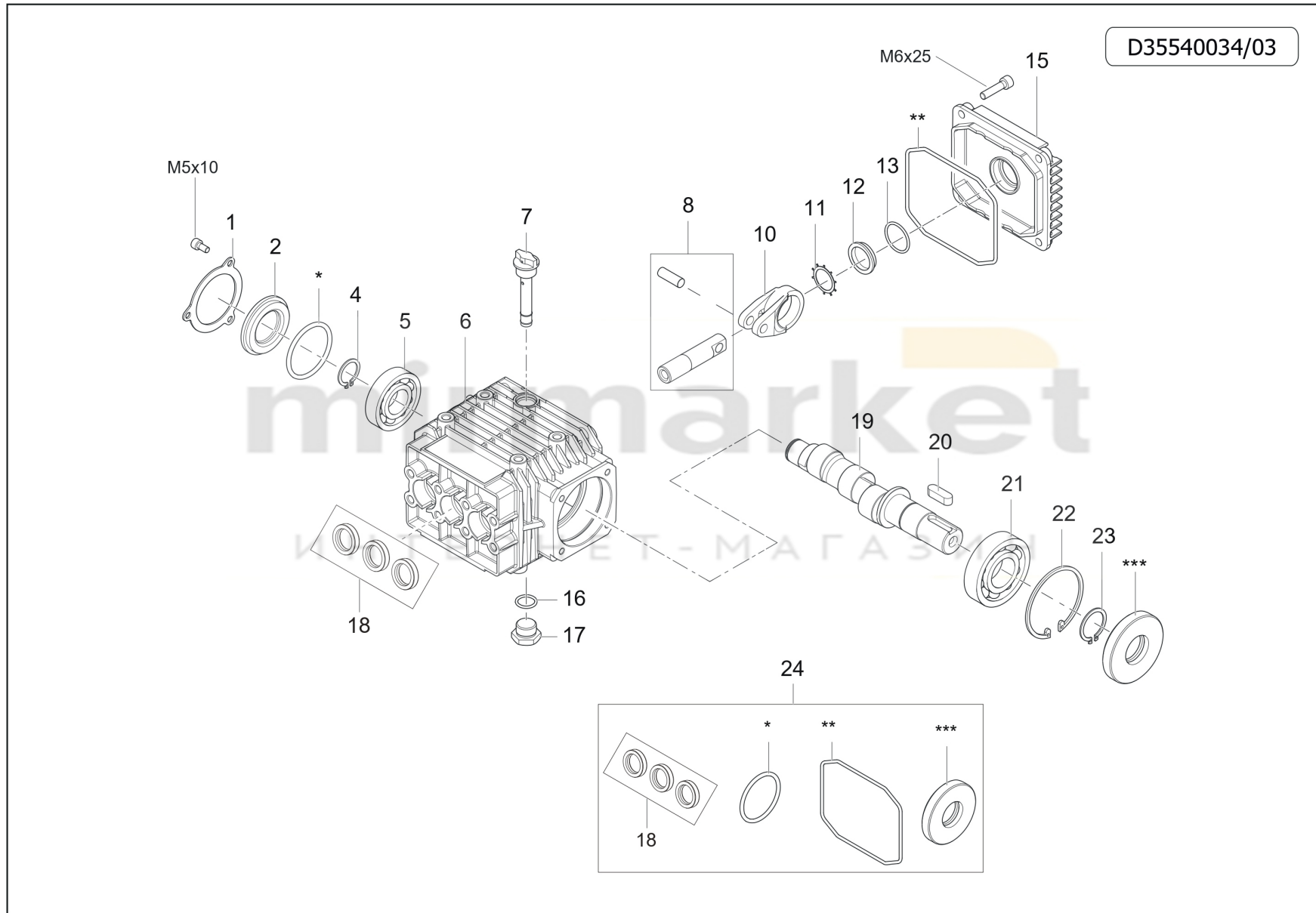

Pos.	Codice	Sostituito da	Q.tà	Acquistabile	Q.tà min.	Per manuten.	Descrizione
001	3.555.0057		1	Si	1		FLANGETTA X COPERCHIO (1004001200)
002	3.555.0250		1	Si	1		COPERCHIO (0402036000)
004	3.555.0079		1	Si	1		ANELLO SEEGER (3019001100)
005	3.555.0251		1	No			CUSCINETTO 20X52X15 (0438006600)
006	3.555.1154		1	Si	1		CARTER POMPA CL3 (0403054000)
007	3.099.1480		1	Si	1		TAPPO CARICO OLIO C/TUBO E SFIATO (ASTA L=58)
008	6.605.0090		1	Si	1	EXT	KIT 3 PISTONI+SPINOTTO PER POMPA LP 1507
010	3.555.0252		3	Si	1		BIELLA (0205004800)
011	3.555.0067		1	Si	1		SEEGER PER TAPPO (3019003300)
012	3.555.0246		1	Si	1		SPIA LIVELLO OLIO (3201002600)
013	3.555.0253		1	Si	1		GUARNIZIONE OR 2X24 (1210045100)
015	3.555.0087	6.605.0115	1	Si	1		COPERCHIO CARCASSA (0402014200)
016	3.200.0070		1	Si	1		GUARNIZIONE OR 14X2 SH.70
017	3.555.0016		1	Si	1		TAPPO 3/8 GAS (3200000700)
018	6.605.0111		1	Si	1	ORD	KIT TENUTE OLIO D.15 PER POMPA LP 1507-1808
019	4.607.0533		1	Si	1		ALBERO POMPA IN LINEA C=14.4 LAVORATO X 1808
020	3.555.0072		1	Si	1		CHIAVE 8X7X25 (1602004500)
021	3.555.0254		1	Si	1		CUSCINETTO 25X62X17 (0438007500)
022	6.605.0114		1	Si	1		KIT 3 SEEGER D.62
023	6.605.0113		1	Si	1		KIT 5 SEEGER D.25 PER ALBERI
024	6.005.0306		1	Si	1	ORD	KIT 278 LW TENUTE OLIO +OR LWS1508/1808

TUCSON 1211LP 230/50 -GR- TS (SP.SCHUKO) -LAVOR- PROF. - Filtri: validità 28/07/2023



**R35540034 - KIT CARTER POMPA 11lt 50hz SX 1450 KLW3020S SX (6300051000)**

Validità: dal 10/05/2013 al 31/12/9999

28/07/2023

Pag. 17 / 20

**R50080380 - TESTATA OTT.LWS 1507 C/IN.2,0-TS-ING.M22-USC.3/8 (X POMPA CM)**

Validità: dal 24/06/2021 al 31/12/9999

D50080380/01

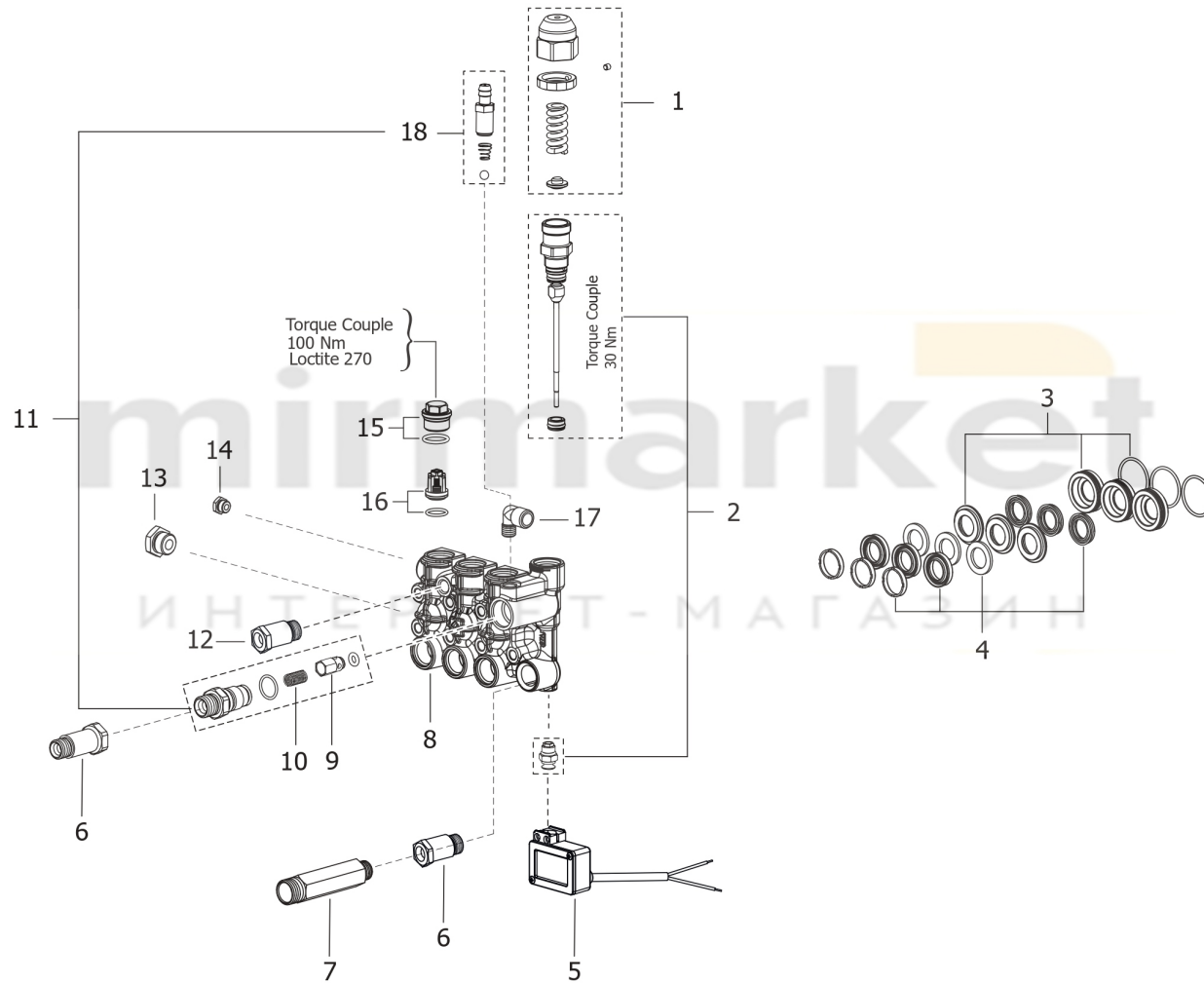

Pos.	Codice	Sostituito da	Q.tà	Acquistabile	Q.tà min.	Per manuten.	Descrizione
001	6.005.0120		1	Si	1	EXT	KIT 111 LW REGOLATORE DI PRES SIONE TEST.OTT.'99
002	6.005.0290		1	Si	1	EXT	KIT 265 LW RIPARAZ. BY-PASS LW 18 TS
003	6.605.0088		1	Si	1	ORD	KIT TENUTE A.P. D.15 PER POMPA LP 1507
004	6.605.0089		1	Si	1		KIT BOCCOLE D.15 PER POMPA LP 1507
005	6.005.0294		1	Si	1	EXT	KIT 269 LW SCAT.MICRO 2 FILI +VITI
006	3.100.0236		2	Si	1		PROLUNGA L=28 3/8M-3/8F ZNT
007	4.606.0204		1	Si	1		RACCORDO ASPIRAZIONE M22-3/8M L=75
008	4.606.0196		1	Si	1		TESTATA LAVOR LINEA 1507
009	5.609.0143		1	Si	1		ASSIEME VALV.RIT. C/O-RING LAVOR 18
010	4.607.0311		1	Si	1	EXT	MOLLA VALV.RITEGNO LAVOR 18
011	6.005.0219		1	Si	1		KIT 202 LW INIETT.2,0 -VALV.RIT.PORTAG. (5609Y154) LWS18
012	3.100.0536		1	Si	1		PROLUNGA L=21 1/8M-1/8F (APMFG0230.5)
013	4.606.0161		1	Si	1		TAPPO T.E. 3/8 GAS
014	4.606.0001		1	Si	1		TAPPO T.E. 1/4 GAS
015	5.009.0101		6	Si	1		TAPPO VALVOLA ASP./MAND. CON OR MONTATO
016	6.005.0578		1	Si	1	ORD	KIT 6 VALVOLE *AUTO SUCTION* (COMP.OR) TEST.OTT.'99
017	3.100.0025		1	Si	1		RACCORDO A GOMITO 1/8 M-1/8 F
018	6.005.0030		1	Si	1	EXT	KIT 28 LW ASPIRAZIONE DETERGENTE

**Indice componenti**

Codice	Tavola	Pos.	Q.tà
3.001.0001	R56060158	003	1
3.006.0164	R8671X001	007	2
3.099.0002	R56060158	002	1
3.099.0020	R8671X001	008	2
3.099.1480	R35540034	007	1
3.099.1755	R8671X001	009	2
3.099.2040	R56010764	002	1
3.100.0025	R50080380	017	1
3.100.0236	R50080380	006	2
3.100.0536	R50080380	012	1
3.107.0006	R5700X064	001	1
3.200.0070	R35540034	016	1
3.401.0042	R8671X001	011	1
3.404.0098	R8671X001	004	1
3.554.0034	R5700X064	003	1
3.555.0016	R35540034	017	1
3.555.0057	R35540034	001	1
3.555.0067	R35540034	011	1
3.555.0072	R35540034	020	1
3.555.0079	R35540034	004	1
3.555.0087	R35540034	015	1
3.555.0246	R35540034	012	1
3.555.0250	R35540034	002	1
3.555.0251	R35540034	005	1
3.555.0252	R35540034	010	3
3.555.0253	R35540034	013	1
3.555.0254	R35540034	021	1
3.555.1154	R35540034	006	1
3.700.0036	R86710001	003	1
3.701.0027	R86710001	005	1
4.008.0095	R86710001	007	1

Codice	Tavola	Pos.	Q.tà
4.012.0150	R8671X001	014	1
4.605.0105	R56010764	004	1
4.606.0001	R50080380	014	1
4.606.0161	R50080380	013	1
4.606.0196	R50080380	008	1
4.606.0204	R50080380	007	1
4.607.0246	R8671X001	006	1
4.607.0311	R50080380	010	1
4.607.0533	R35540034	019	1
4.608.0294	R56010764	001	1
4.608.0314	R86710001	002	1
4.608.0416	R86710001	008	1
4.608.0417	R86710001	009	1
4.608.0454	R8671X001	010	1
4.608.0477	R8671X001	013	1
4.608.0540	R86710001	006	1
4.613.0157	R8671X001	001	1
4.613.0428	R86710001	001	1
4.618.0049	R86710001	004	1
5.008.0380	R5700X064	002	1
5.009.0101	R50080380	015	6
5.012.0058	R86710001	017	1
5.601.0764	R8671X001	003	1
5.602.0076	R56060158	001	1
5.605.0077	R56060158	004	1
5.606.0158	R56010764	003	1
5.609.0143	R50080380	009	1
5.613.0392	R8671X001	002	1
5.700.X064	R56010764	005	1
6.005.0030	R50080380	018	1
6.005.0120	R50080380	001	1

Codice	Tavola	Pos.	Q.tà
6.005.0219	R50080380	011	1
6.005.0290	R50080380	002	1
6.005.0294	R50080380	005	1
6.005.0306	R35540034	024	1
6.005.0578	R50080380	016	1
6.605.0088	R50080380	003	1
6.605.0089	R50080380	004	1
6.605.0090	R35540034	008	1
6.605.0111	R35540034	018	1
6.605.0113	R35540034	023	1
6.605.0114	R35540034	022	1
7.700.0548	R86710001	010	1